

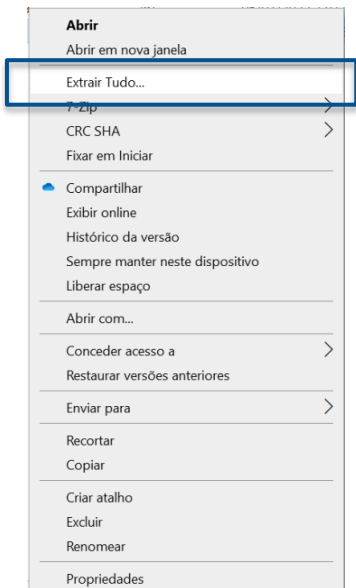

Instruções de Instalação
Software de Seleção VRF Midea

Passo 1

1. Clique com o botão direito sobre a pasta compactada **Setup_3.10179_20250630-0851.zip**, e clique em **Extrair Tudo...**, conforme Figura 1.



Nota: Caso não localize a opção **Extrair Tudo...**, será necessário a instalação prévia de um descompactador de arquivos de formato **.zip**.

Figura 1. Método de Descompactação de Arquivo

Passo 2

2. Note que será aberta uma nova janela. Com o arquivo já descompactado, clique em **Setup_3.10179_20250630-0851** e com o botão direito em **Executar como administrador** (Figura 2).



Figura 2. Executar como administrador

Passo 3

3. Note que será aberta uma nova janela. Clique sobre o Botão **Sim**, para inicializar o instalador. (Figura 3).

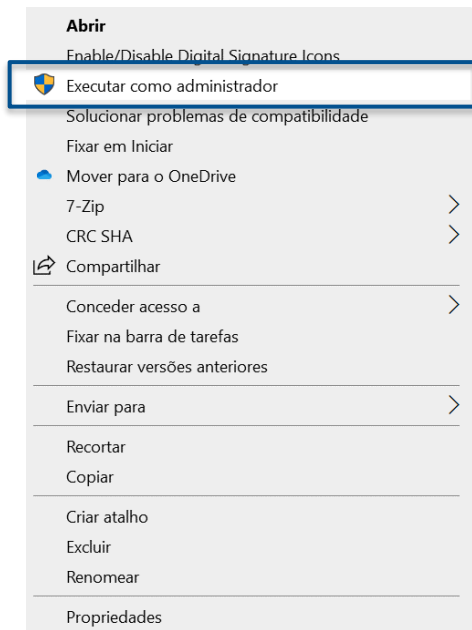

Figura 3. Permissão para instalação.

Passo 4

4. Note que será aberta uma nova janela. Insira a **Chave de Instalação (Serial number)**. Selecione a opção **CAD Module**. Clique sobre o Botão **Next** para prosseguir com a instalação. (Figura 4).

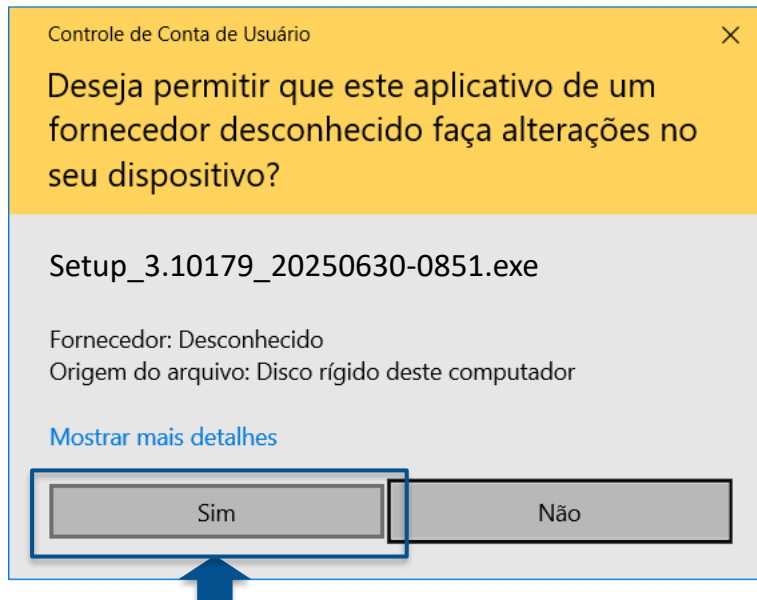
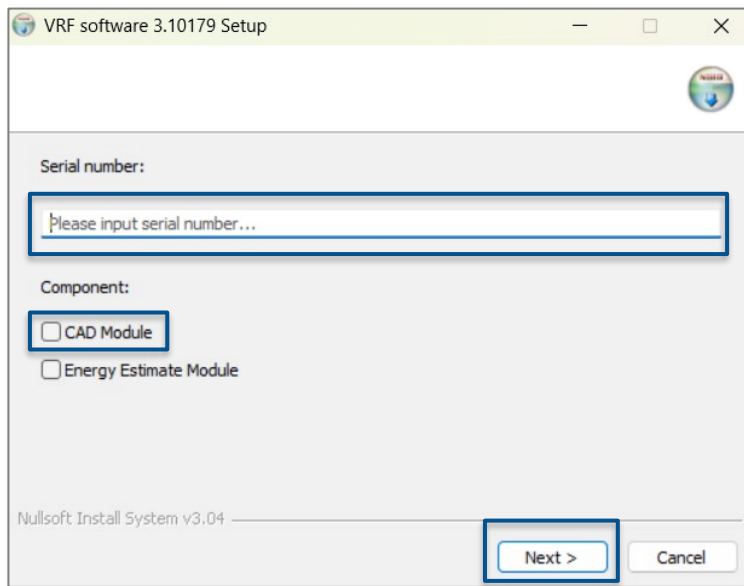

➡ **Nota:** Insira a chave de instalação **MC10103** (Versão MCSSP – Midea) no campo ao lado.

➡ Clique e selecione a opção “**CAD Module**”.

➡ Clique em “**Next**”.

Figura 4. Chave de instalação.

Passo 5

5. Em seguida, clique sobre o Botão **Next** para prosseguir com a instalação. (Figura 5).



Figura 5. Inicialização da instalação.

Passo 6

6. Em seguida, clique sobre o Botão **Browse** para selecionar o local de instalação. (Figura 6).

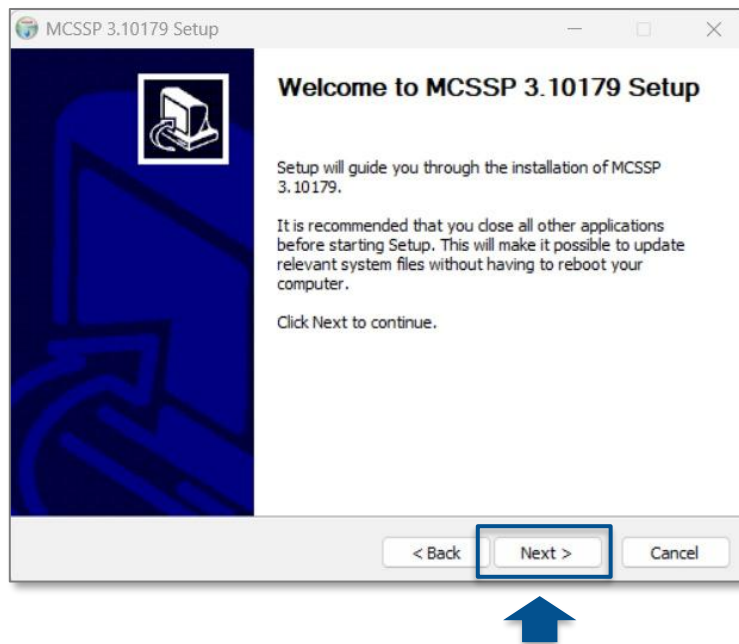
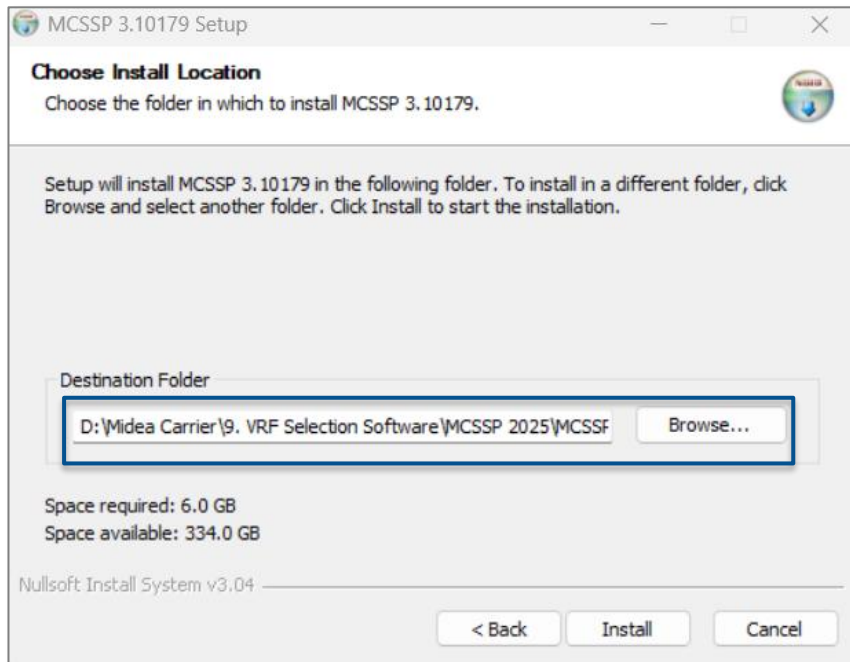

Uma nova janela será aberta (vide página 9).

Figura 6. Local de Instalação.

Passo 7

7. Note que será aberta uma nova janela. Em seguida, selecione o local de instalação. (Figura 7).

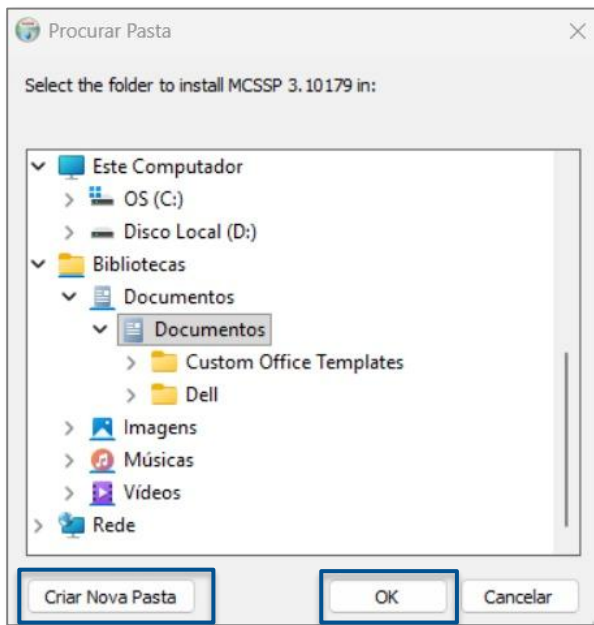

1) Selecione um local de sua preferência, e Clique sobre o botão ***Criar Nova Pasta***, nomeie a pasta criada como ***MCSSP – VRF Midea 2025***.

Nota: Lembre-se atentamente do local de instalação.

2) Após selecionado o local de instalação, clique em ***OK***.

Figura 7. Definir local de Instalação.

Passo 8

8. Em seguida, clique sobre o Botão **Install** para selecionar o local de instalação. (Figura 8).

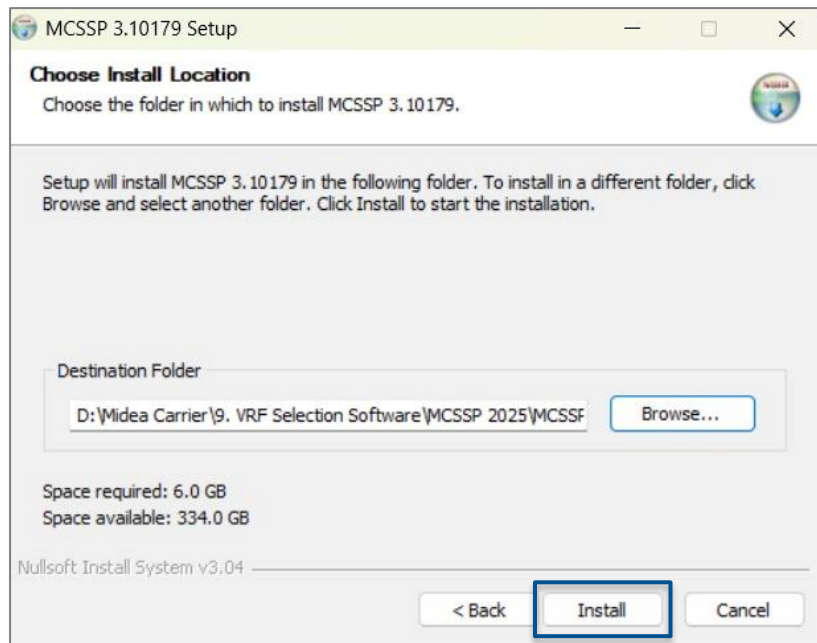

Após definido o local de instalação, clique em **Install** para prosseguir com o processo.

Figura 8. Local de Instalação.

Passo 9

9. Em seguida, clique sobre o Botão **Finish** para concluir a instalação. (Figura 9).



Figura 9. Conclusão de Instalação.

Passos 10 e 11

10. Note que um ícone aparecerá na área de trabalho (Figura 10), clique sobre o ícone criado para abrir o Software de Instalação.

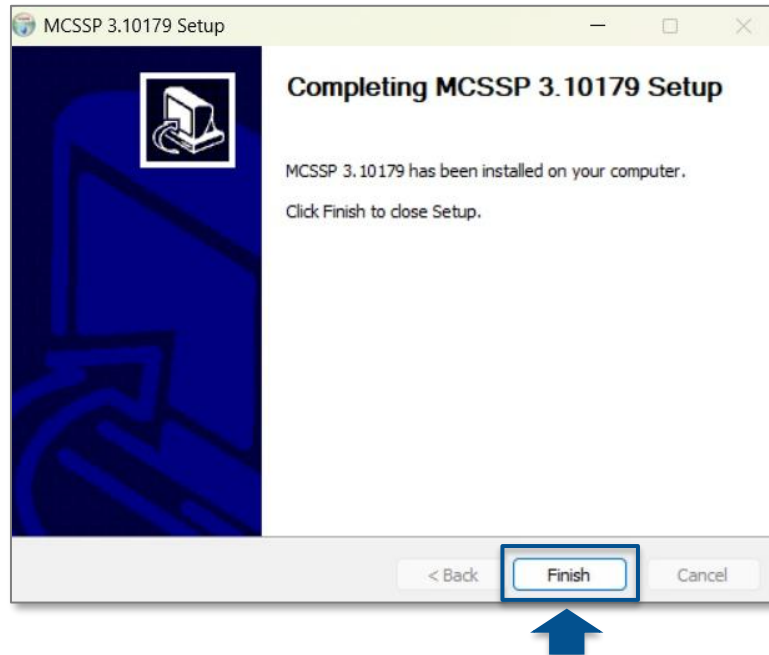

Figura 10. Atalho criado na Área de Trabalho.



Figura 11. Permissão para inicializar.

11. Caso solicite permissão de acesso, clique em **Sim** (Figura 11).

Passo 12 (caso houver atualização disponível)

12. Note que caso houver alguma atualização disponível, uma janela será aberta perguntando se deseja instalar a versão mais recente do software (Figura 12).

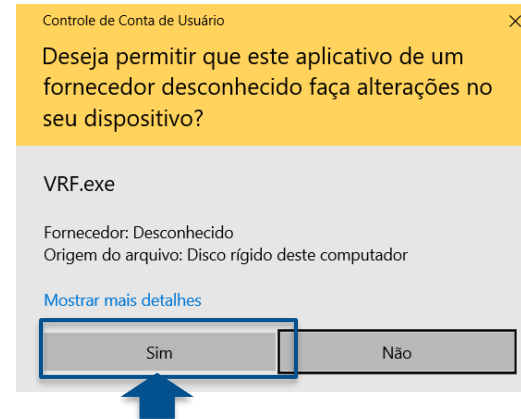

Figura 12. Atualização do software.

Clique em **Sim**, caso deseje atualizar a versão do software.

Ou

Clique em **Não**, caso deseje manter a versão atual, já instalada.

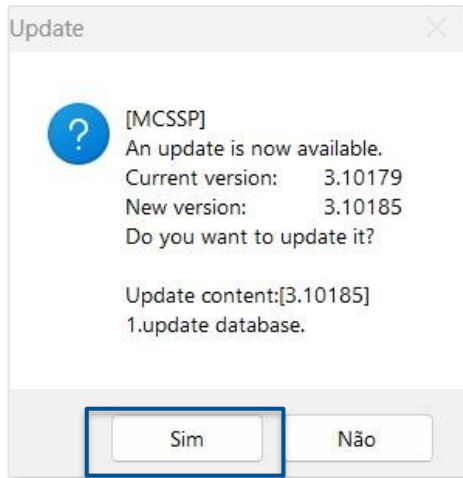
Passo 13 (caso houver atualização disponível)

13. Uma janela será aberta confirmando se deseja instalar a versão mais recente do software (Figura 12).

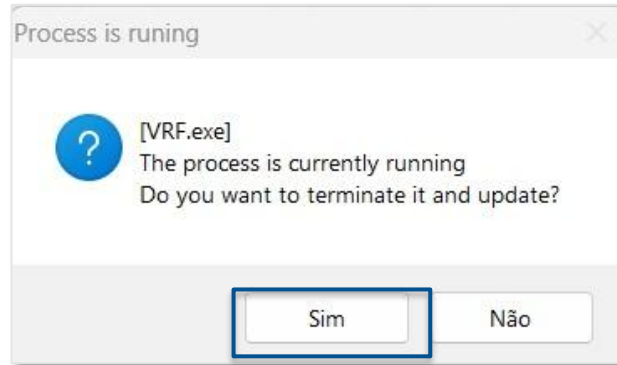

Clique em **Sim**, caso deseje atualizar a versão do software. Ou clique em **Não**, caso deseje manter a versão atual, já instalada.

Figura 13. Confirmação de atualização.

Passo 14 (caso houver atualização disponível)

14. Uma janela será aberta confirmando que a atualização foi bem-sucedida.

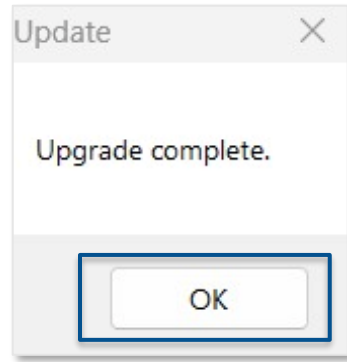

Clique em **OK**, para executar o software de seleção VRF Midea.

Figura 13. Confirmação de atualização.

15. Caso o software não seja executado automaticamente, repita os passos 10 e 11.